

Штанги для буровых станков шарошечного бурения

Обозначение	D x s	Резьба присоед. R	Резьба R1	Длина штанги L	Длина гильзы L _г	Размер под ключ H	Масса кг
-------------	-------	----------------------	-----------	----------------------	-----------------------------------	-------------------------	-------------

Штанги тяжелые

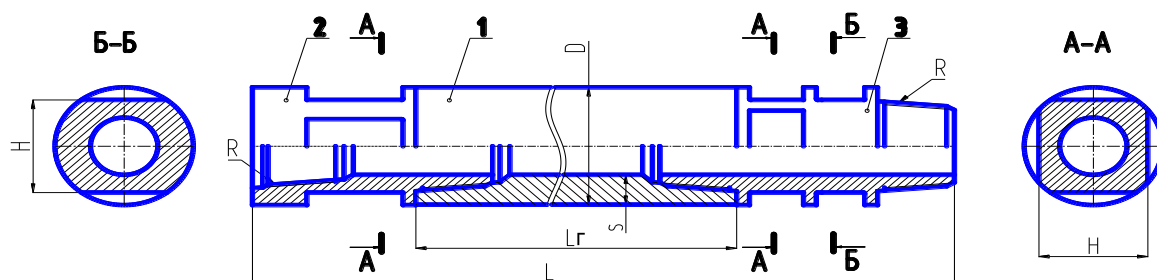

1 - Гильза 2 - Муфта 3 - Ниппель

ШТУ 00.00.000	∅203 x 50	Сп165x10x1:6		8000	7260	170	1480
ШТУ 00.00.000-01	∅203 x 38	Сп165x10x1:6		8000	7260	170	1234

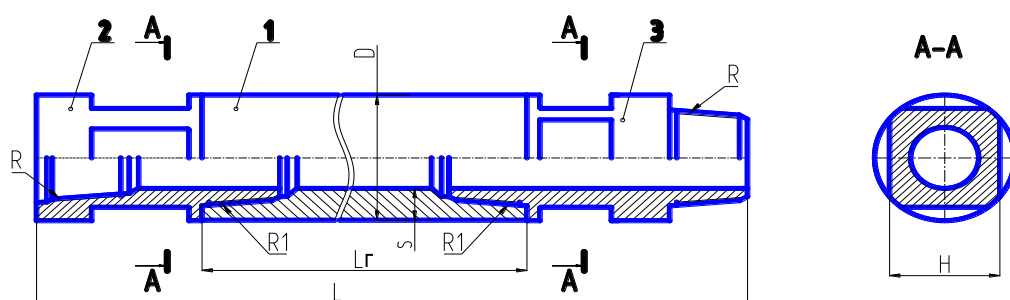

1 - Гильза 2 - Муфта 3 - Ниппель

ШТУ 03.00.000	∅203 x 50	Сп165x10x1:6		2100	1330	170	377
3660.55.50.600	∅203 x 50	Сп167x12x1:4		8200	7450	170	1500

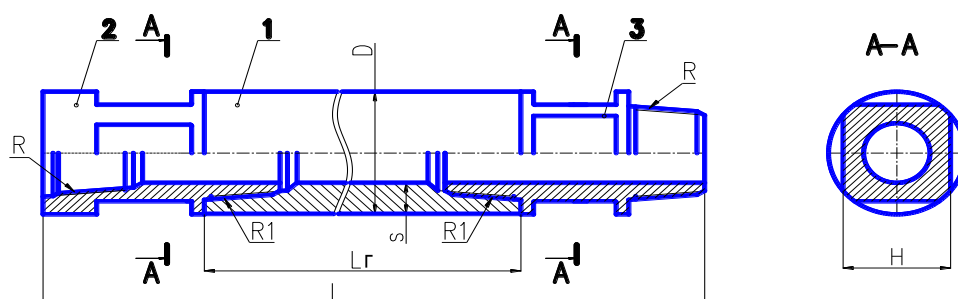

1 - Гильза 2 - Муфта 3 - Ниппель

ШТ 04.00.000	∅203 x 50	Сп165x10x1:6		8000	7550	170	1473
ШТ 04.00.000-01	∅203 x 50	Сп165x10x1:6		8200	7750	170	1511
ШТ 04.00.000-02	∅203 x 50	Сп165x10x1:6		8200	7495	170	1506
ШТ 10.00.000	∅203 x 50	Сп165x10x1:6		8000	7160	170	1510
ШТ 11.00.000	∅203 x 50	Сп167x12x1:4		8000	7150	170	1495
ШТ 11.00.000-01	∅203 x 28	Сп167x12x1:4		8000	7150	170	1023
ШТ 12.00.000	∅203 x 50	Сп165x10x1:6		8000	7270	170	1220
ШТ 13.00.000	∅203 x 38	Сп167x12x1:4	Сп165x10x1:6	8000	7420	170	1224
ШТ 13.00.000-01	∅203 x 28	Сп167x12x1:4		8000	7420	170	1110

Обозначение	D x s	Резьба присоед. R	Резьба R1	Длина штанги L	Длина гильзы L _г	Размер под ключ H	Масса кг
ШТ 13.00.000-02	Ø203 x 38	Сп167x12x1:4	Сп165x10x1:6	8460	7420	170	1304
ШТ 13.00.000-03	Ø203 x 28	Сп167x12x1:4		8460	7420	170	1091
ШТ 13.00.000-04	Ø203 x 28	Сп167x12x1:4		8170	7420	170	1031
ШТ113.00.000	Ø203 x 22	Сп167x12x1:4		8170	7200	170	850
ШТ113.00.000-01	Ø203 x 22	Сп167x12x1:4		8000	7200	170	831
ШТ 31.00.000	Ø203 x 50	Сп167x12x1:4	3-171	8130	7357	170	1480

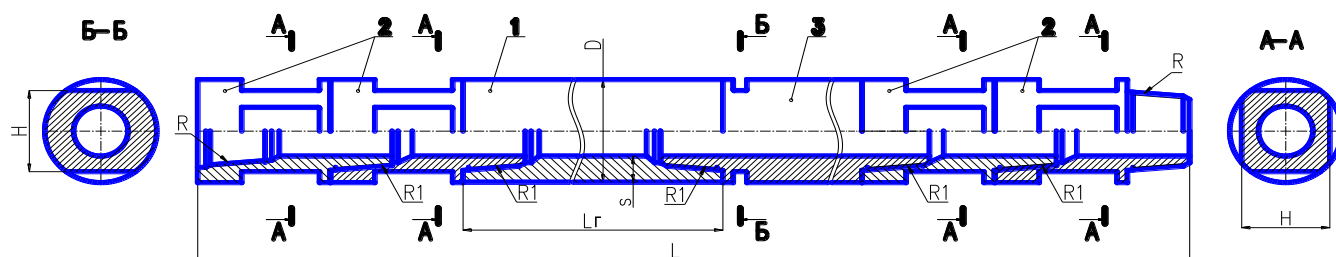

1 - Гильза 2 - Муфта-4шт. 3 - Ниппель

ШТ 19.00.000	Ø203 x 50	Сп160x10x1:4		11120	7750	170	2146
ШТ 19.00.000-01	Ø203 x 50	Сп167x12x1:6		11150	7750	170	2155

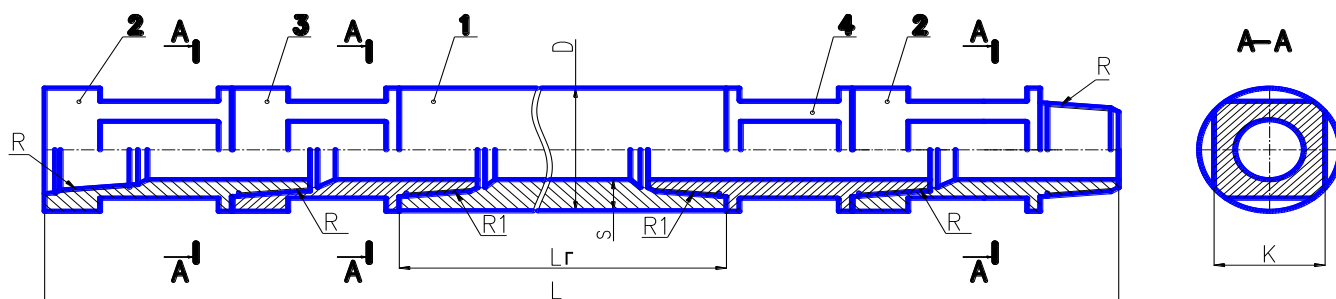

1 - Гильза 2 - Муфта-2шт. 3 - Муфта 4 - Ниппель

ШТ 21.00.000	Ø203 x 50	Сп160x10x1:4	3-171	8200	7080	170	1510
--------------	-----------	--------------	-------	------	------	-----	------

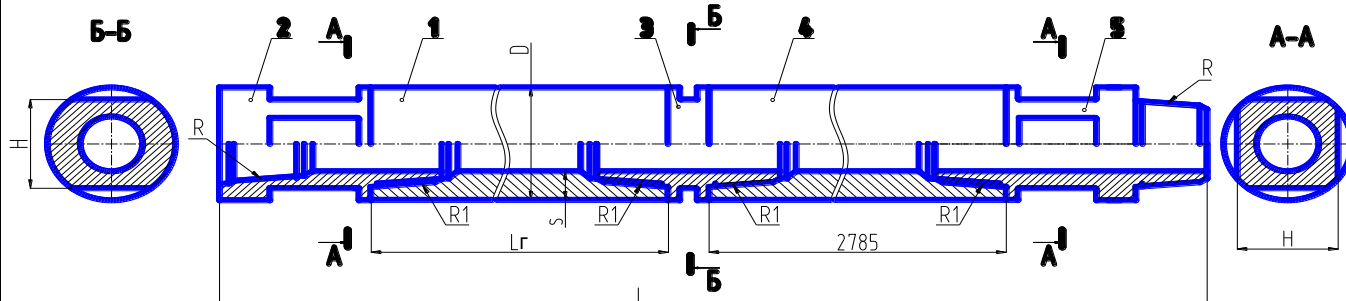

1 - Гильза 2 - Муфта 3 - Ниппель 4 - Гильза2 5 - Ниппель

3660.55.50.500	Ø203 x 50	Сп167x12x1:4		11150	7550	170	2107
----------------	-----------	--------------	--	-------	------	-----	------

Обозначение	D x s	Резьба присоед. R	Резьба R1	Длина штанги L	Длина гильзы L _г	Размер под ключ H	Масса кг
-------------	-------	----------------------	-----------	----------------------	-----------------------------------	-------------------------	-------------

1 - Гильза 2 - Муфта 3 - Ниппель 4 - Гильза2

3673.55.50.100	Ø203 x 50	Сп165x10x1:6		10630	7550	170	1980
----------------	-----------	--------------	--	-------	------	-----	------

ШТ041-55.12.1120	Ø203 x 50	МК154x6x1:16	-	7550	-	-	1390
------------------	-----------	--------------	---	------	---	---	------

Штанги усиленные

1 - Гильза 2 - Муфта 3 - Ниппель

ШУ 00.000	Ø203 x 38	Сп165x10x1:6		8000	7160	170	1275
ШУ 00.000-01	Ø203 x 22	Сп165x10x1:6		8000	7160	170	906
ШУ 00.000-02	Ø203 x 28	Сп165x10x1:6		8000	7160	170	1058
ШУ 01.00.000	Ø203 x 22	Сп165x10x1:6		8200	7455	170	884
ШУ 02.00.000	Ø203 x 38	Сп160x10x1:4	3-152	8000	7550	170	1226

1 - Гильза 2 - Муфта 3 - Ниппель

ШУ 02.00.000-01	Ø203 x 38	Сп160x10x1:4	3-152	8000	7550	170	1230
-----------------	-----------	--------------	-------	------	------	-----	------

Обозначение	D x s	Резьба присоед. R	Резьба R1	Длина штанги L	Длина гильзы L _г	Размер под ключ H	Масса кг
ШУ 03.00.000	∅203 x 38	Сп165x10x1:6		8000	7550	170	1242
ШУ 03.00.000-01	∅203 x 38	Сп165x10x1:6		8010	7550	170	1247
ШУ 03.00.000-02	∅203 x 38	Сп165x10x1:6		8200	7750	170	1275
ШУ 03.00.000-03	∅203 x 22	Сп165x10x1:6		8000	7550	170	830,5
ШУ 03.00.000-04	∅203 x 28	Сп165x10x1:6		8000	7550	170	997,5
ШУ 06.00.000	∅203 x 38	Сп165x10x1:6		8200	7480	170	1256
ШТ 14.00.000	∅203 x 22	Сп163x12x1:4		8000	7430	170	850
ШУ 17.00.000	∅203 x 38	Сп165x10x1:6		8265	7430	170	1257
ШУ 17.00.000-01	∅203 x 38	Сп165x10x1:6		8000	7165	170	1220
ШУ 17.00.000-02	∅203 x 38	Сп165x10x1:6		8000	7515	170	1245
ШУ 17.00.000-03	∅203 x 38	Сп165x10x1:6		8200	7380	170	1262
ШУ 17.00.000-04	∅203 x 22	Сп165x10x1:6		8000	7515	170	832
ШУ 17.00.000-05	∅203 x 22	Сп165x10x1:6		8200	7380	170	873
ШУ 17.00.000-06	∅203 x 28	Сп165x10x1:6		8000	7515	170	999
ШУ 17.00.000-07	∅203 x 28	Сп165x10x1:6		8200	7380	170	1037

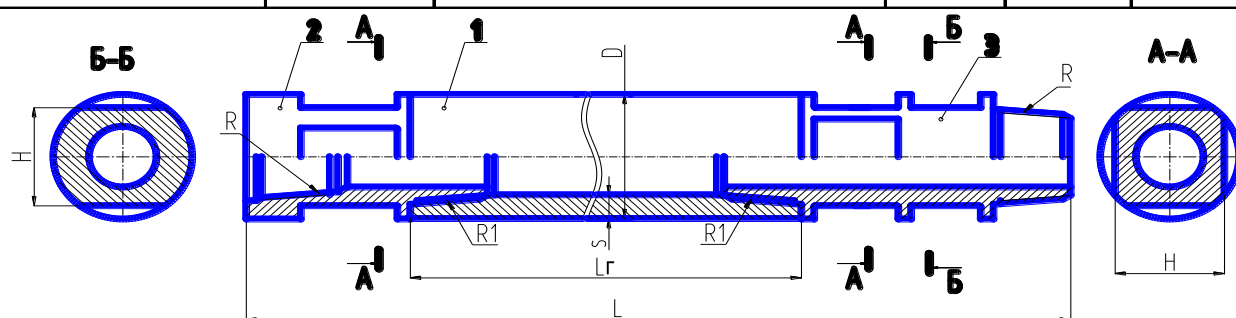

1 - Гильза 2 - Муфта 3 - Ниппель

ШУУ08.00.000-02	∅203 x 38	Сп160x10x1:4	3-152	8000	7280	170	1230
-----------------	-----------	--------------	-------	------	------	-----	------

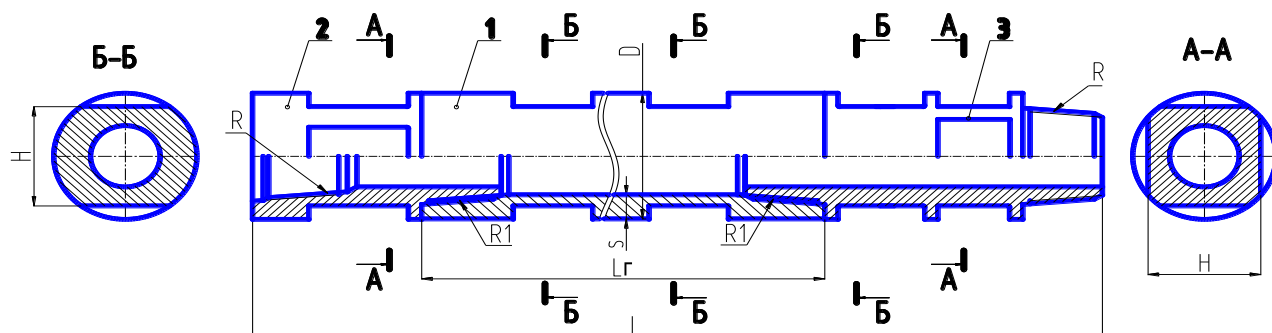

1 - Гильза 2 - Муфта 3 - Ниппель

ШУУ08.00.000	∅203 x 38	Сп160x10x1:4	3-152	8000	7280	170	1227
--------------	-----------	--------------	-------	------	------	-----	------

Обозначение	D x s	Резьба присоед. R	Резьба R1	Длина штанги L	Длина гильзы L _г	Размер под ключ H	Масса кг
-------------	-------	----------------------	-----------	----------------------	-----------------------------------	-------------------------	-------------

1 - Гильза 2 - Муфта 3 - Ниппель

ШУУ08.00.000-01	Ø203 x 38	Сп160x10x1:4	3-152	8000	7280	170	1227
-----------------	-----------	--------------	-------	------	------	-----	------

1 - Гильза 2 - Муфта 3 - Ниппель

ШТ 15.00.000	Ø203 x 50	Сп167x12x1:4	МК154x6x1:16	8295	7470	170	1511
--------------	-----------	--------------	--------------	------	------	-----	------

1 - Гильза 2 - Гильза2 3 - Муфта 4 - Ниппель 5 - Ниппель

ШУК 07.00.000	Ø203 x 38	Сп165x10x1:6	11120	8300 2010(Г2)	170	1732
ШУК 09.00.000	Ø203 x 38	Сп165x10x1:6	12000	8300 3160(Г2)	170	1881

Обозначение	D x s	Резьба присоед. R	Резьба R1	Длина штанги L	Длина гильзы L _г	Размер под ключ H	Масса кг
-------------	-------	----------------------	-----------	----------------------	-----------------------------------	-------------------------	-------------

Штанги легкие

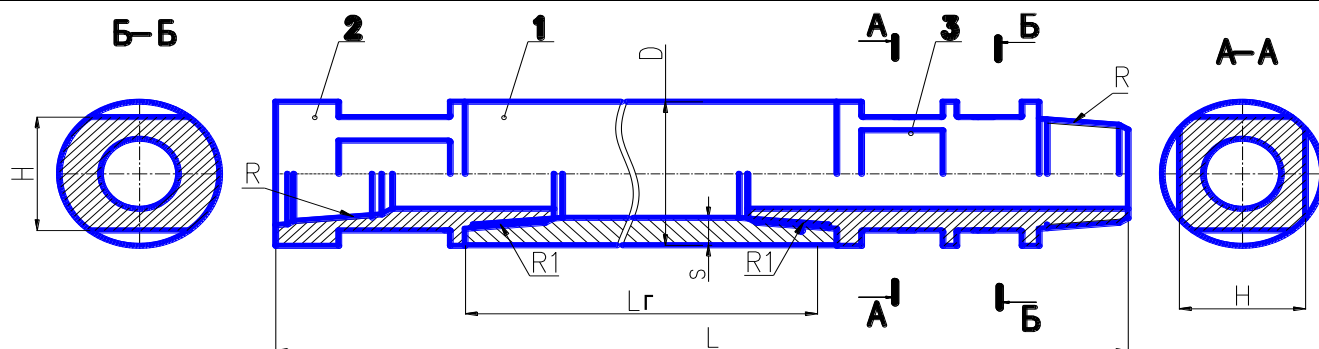

1 - Гильза 2 - Муфта 3 - Ниппель

ШЛУ 00.00.000	∅203 x 28	Сп165x10x1:6	3-171	8000	7260	170	1000
ШЛУ 00.00.000-01	∅203 x 20	Сп165x10x1:6	3-171	8000	7260	170	784
ШЛУ 00.00.000-02	∅203 x 22	Сп165x10x1:6	3-171	8000	7260	170	865

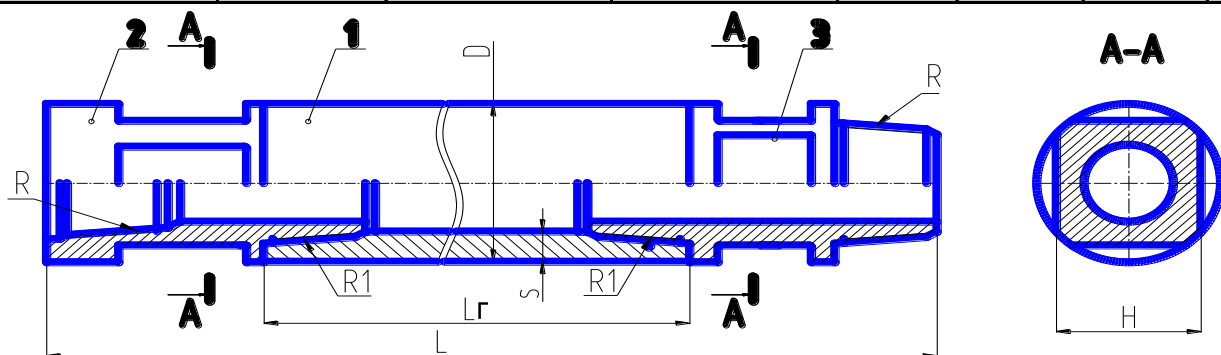

1 - Гильза 2 - Муфта 3 - Ниппель

ШЛ 01.00.000	∅203 x 28	Сп165x10x1:6	3-171	8000	7550	170	995
ШЛ 29.00.000	∅203 x 22	Сп167x12x1:4	МК177x6x1:16	8185	7385	170	860,5
ШЛ 30.00.000	∅203 x 28	Сп167x12x1:4	3-171	8130	7357	170	978
ШЛ 30.00.000-01	∅203 x 22	Сп167x12x1:4	3-171	8130	7357	170	826

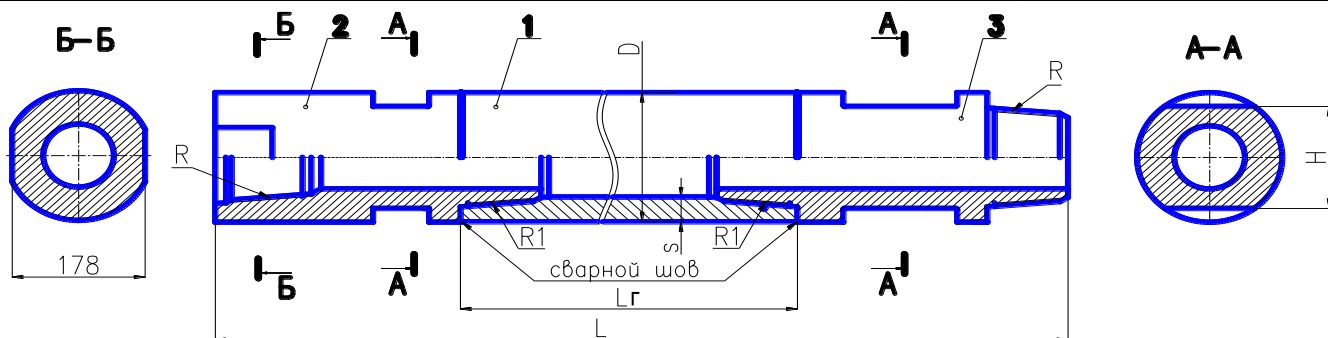

1 - Гильза 2 - Муфта 3 - Ниппель

ШЛ 25.00.000	∅203 x 28	Сп160x10x1:4	3-171	10800	9500	152	1350
--------------	-----------	--------------	-------	-------	------	-----	------

Обозначение	D x s	Резьба присоед. R	Резьба R1	Длина штанги L	Длина гильзы L _г	Размер под ключ H	Масса кг
-------------	-------	----------------------	-----------	----------------------	-----------------------------------	-------------------------	-------------

<p>1 - Гильза 2 - Муфта 3 - Ниппель</p>							
ШЛ 27.00.000	∅203 x 28	Сп160x10x1:4	3-171	10700	9410	171	1340

<p>1 - Вставка 2 - Гильза 3 - Вставка</p>							
ШЛ 08.00.000	∅203 x 28	Сп ВЕСО 6	-	10795	9500	152	1136

<p>1 - Гильза 2 - Муфта 3 - Муфта 4 - Ниппель</p>							
ШЛ 13.00.000	∅203 x 28	Сп167x12x1:6	3-171	10780	9500	176 178	1314
ШЛ 13.00.000-01	∅203 x 28	Сп167x12x1:6	3-171	10780	9200	176 178	1331
ШЛ 13.00.000-02	∅203 x 22	Сп167x12x1:6	3-171	10780	9500	176 178	1134
ШЛ 13.00.000-03	∅203 x 22	Сп167x12x1:6	3-171	10780	9200	176 178	1158

Обозначение	D x s	Резьба присоед. R	Резьба R1	Длина штанги L	Длина гильзы L _г	Размер под ключ H	Масса кг
-------------	-------	----------------------	-----------	----------------------	-----------------------------------	-------------------------	-------------

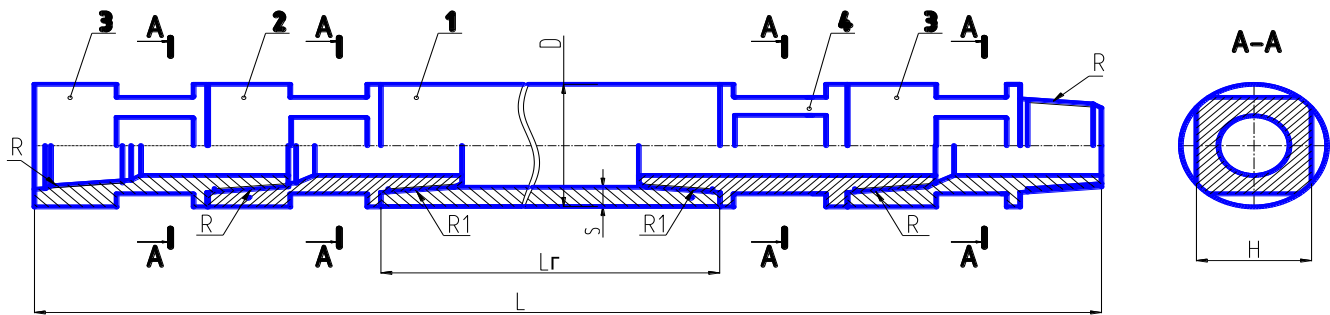
 <p>1 - Гильза 2 - Муфта 3 - Муфта (2шт.) 4 - Ниппель</p>							
ШЛ 20.00.000	Ø203 x 28	Сп160x10x1:4	3-171	8200	7080	170	1052
ШЛ 20.00.000-01	Ø203 x 28	Сп167x12x1:6	3-171	8230	7080	170	1054
ШЛ 20.00.000-02	Ø203 x 22	Сп167x12x1:6	3-171	8230	7080	170	902

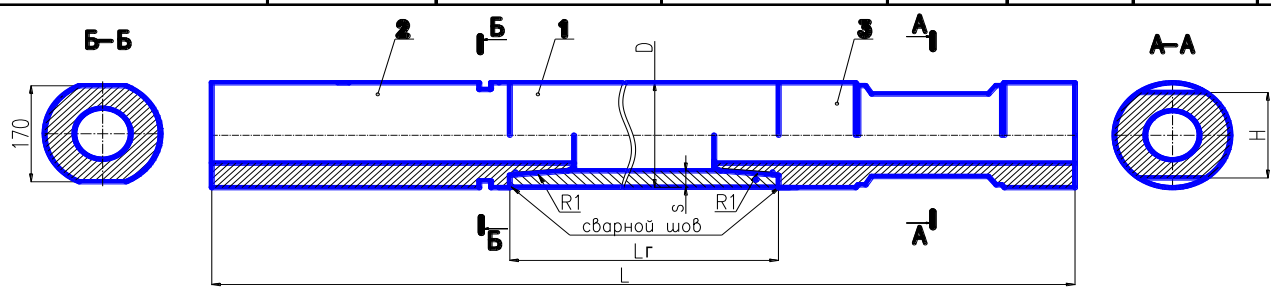
 <p>1 - Гильза 2 - Муфта 3 - Ниппель</p>							
ВР 36.00.050-01	Ø203 x 28	-	3-171	10800	9300	152	1470

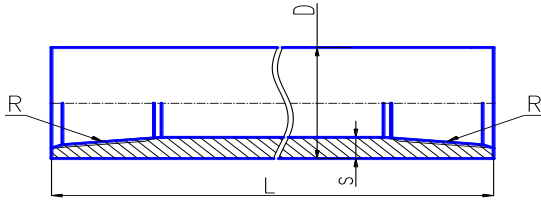
							
ШЛ041-55.71.1120-02	Ø203 x 28	Сп168,3x3,175x 1:16	-	7550	7550	-	900